

**GOVT. RAMANUJ PRATAP SINGHDEV P. G. COLLEGE BAIKUNTHPUR**

**DEPARTMENT OF BOTANY**

**YEAR 2022 - 23**

<b>S.No.</b>	<b>Enrollment No.</b>	<b>Roll No.</b>	<b>Name of Student</b>	<b>Their Topics</b>
1	SUS19R5607	223359	ANCHAL KUSHWAHA	Ecological and phenological studies on Dipterocarpaceae ie-shorea robusta.
2	SUS19R3856	223360	ARADHNA	Ecological and phenological studies on Spotaceae ie-Mimuscoe elergi.
3	SUS19R3862	223361	ABHAY KUMAR YADAV	Ecological and phenological studies on Combretaceae ie-Termination tarmento.
4	SUS18R6575	223362	AKASH SINGH	Ecological and phenological studies on Anacardiaceae ie-Semecarpur anacardium.
5	SUS19R3885	223363	ARADHNA	Ecological and phenological studies on Phyllanthaceae ie-Cleistanthus collinus.
6	SUS19R4134	223365	CHANDRA PRATAP	Ecological and phenological studies on Combretaceae ie-Anogeissus latifolia.
7	SUS19R3903	223366	DHIRENDRA	Ecological and phenological studies on Rubianaceae ie-Adina Cordifolia.
8	SUS18R7550	223368	HASINA PARVEEN	Ecological and phenological studies on Burseraceae ie-Boswellia serrata.
9	SUS18R7550	223369	KARTIK KUMAR	Ecological and phenological studies on phyllanthaceae ie-Bridelia retusa.
10	SUS19R5630	223371	KUMARI NISHA	Ecological and phenological studies on Fabaceae ie-Butea monosoperma.
11	SUS19R4049	223372	KUMARI MANMATI	Ecological and phenological studies on Malvaceae ie-Bombar Ceiba.
12	SUS19R4058	223376	NISHA PAIKRA	Ecological and phenological studies on Fabaceae ie-Acacia rilotica.
13	SUS18P2834	223378	PURNIMA	Ecological and phenological studies on Fabaceae ie-Pongamia pinnata.
14	SUS19R3959	223379	RAJ KUMARI GUPTA	Ecological and phenological studies on Papilionaceae ie-Pterocarpus marsupium.

<b>S.No.</b>	<b>Enrollment No.</b>	<b>Roll No.</b>	<b>Name of Student</b>	<b>Their Topics</b>
15	SUS17R4914	223380	RAVIKANT SINGH	Ecological and phenological studies on Fabaceae ie-Dalbergia Sisoo.
16	SUS19R5665	223381	REENA KUSHWAHA	Ecological and phenological studies on Fabaceae ie-Prosopis spicigera.
17	SUS19R3965	223382	RIDDHI	Ecological and phenological studies on Ebenaceae ie-Diospyros melanoxylon.
18	SGGV2225809	223383	SABEEH FATIMA	Ecological and phenological studies on Sapindaceae ie-Schleichera oliesia.
19	SUS19R3979	223384	SANTOSHI SAHU	Ecological and phenological studies on Palmeaceae ie-Caryota urens.
20	SGGV2225810	223385	SANTOSHI SINGH	Ecological and phenological studies on Anacardiaceae ie-Buchanania laneon.
21	SUS19R4201	223386	SASHIKALA VERMA	Ecological and phenological studies on Sapindaceae ie-Sapindus mukorosi.
22	SUS18p1727	223387	SHIVANI DUBEY	Ecological and phenological studies on Combretaceae ie-Terminalia chebula.







 GPS Map Camera

Baikunthpur, Chhattisgarh, India  
7HC3+2J5, NH 43, Baikunthpur, Chhattisgarh 497335, India  
Lat 23.269886°  
Long 82.554142°  
11/03/23 12:49 PM GMT +05:30



 GPS Map Camera

Baikunthpur, Chhattisgarh, India  
7HC3+2J5, NH 43, Baikunthpur,  
Chhattisgarh 497335, India  
Lat 23.269886°  
Long 82.554142°  
11/03/23 12:21 PM GMT +05:30

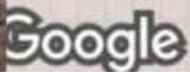

Math Department  
Social - Outreach (M.Sc. II Sem)

ग्रामीण वासियों का रहन-सहन एवं कार्यकलाप की जीवन शैली

S.No.	Name of Student	Enrollment No.	Roll No.	Village
1	Rameshwar Singh Chauhan	SUS19R3837	220543	कसरा
2	Kamlesh Patwa	SUS19R3821	220536	मनसुख
3	Ayush Agrawal	SUS19R3805	220530	सलवा
4	Shivam	SUS18R3584	220546	साल्ही
5	Sarita	SUS18R1651	220544	छत्तीसगढ़ के जिलो के सन्दर्भ में
6	Pragati Singh	SUS18R4222	220541	खड़गवां
7	Mahenoor	SUS19R3824	220539	मोरगा
8	Vaishnvi Namdeo	SUS18R3850	220541	केनापारा
9	Afrin Bano	SUS18R7485	220531	ओड़गी
10	Manish Kumar	SUS18R4201	220540	अखड़ाडार
11	Aman Kujur	SUS17R4472	220532	तुरिलोदाम
12	Shalini Singh	SUS19P7885	220545	मैनपुर
13	Anuj Kumar Sahu	SUS19R3809	220534	तेंदुआ (अवरापारा)
14	Khushbu Khan	SUS19R3822	220537	करहियों खांडा

*Ajwals*  
अर्चना द्विवेदी  
गणित विभाग





कार्यालय प्राचार्य, शासकीय रामानुज प्रताप सिंहदेव  
स्नातकोत्तर महाविद्यालय बैकुण्ठपुर, कोरिया (छ०ग०)  
Ph. : 07836- 232252, E-mail. pgcollege.bkp@gmail.com

प्रमाण-पत्र  
(हिन्दी विभाग)

प्रमाणित किया जाता है कि सत्र 2022-23 में एम०ए०हिन्दी (द्वितीय सेमेस्टर) के निम्न छात्र-छात्राओं के द्वारा "सामाजिक अधिगम एवं कौशल विकास" के प्रश्न पत्र से संबंधित प्रोजेक्ट वर्क को पूर्ण किया गया-

क्र.	नाम	नामांकन	विषय
1	प्रमिला सिंह	SUA19R8580	झुमका जलाशय का पारिस्थितिकी तंत्र का अध्ययन
2	पप्पी	SUA19R6186	पटना की अपशिष्ट प्रबंधन कि स्थिति एवं मानव जीवन पर प्रभाव
3	सुनीता	SUA19R4602	सोनहत क्षेत्र में जल संरक्षण के उपायों का अध्ययन
4	रेशमी	SUA19R4389	बैकुण्ठपुर में जल संरक्षण के उपायों का अध्ययन
5	सरस्वती	SUA19R4410	पटना क्षेत्र में जल संरक्षण के उपायों का अध्ययन
6	साधना	361411820117	सोनहत क्षेत्र में जल संरक्षण के उपायों का अध्ययन
7	उषा	SUA19R6231	पटना क्षेत्र में जल संरक्षण के उपायों का अध्ययन
8	पूर्णिमा	SUA19R4365	झुमका जलाशय का पारिस्थितिकी तंत्र का अध्ययन
9	प्रेमा केरकेट्टा	SUA18R6666	झुमका जलाशय का पारिस्थितिकी तंत्र का अध्ययन
10	मंजू रानी राजवाड़े	SUS19R3825	बैकुण्ठपुर क्षेत्र में कृषि पर पर्यावरण प्रदूषण के प्रभाव का अध्ययन
11	निशा सिंह	SUS19P7571	बैकुण्ठपुर क्षेत्र में कृषि पर पर्यावरण प्रदूषण के प्रभाव का अध्ययन
12	राधा	SUS19R3835	बैकुण्ठपुर क्षेत्र में कृषि पर पर्यावरण प्रदूषण के प्रभाव का अध्ययन
13	रीता	SUS18R7640	बैकुण्ठपुर क्षेत्र में कृषि पर पर्यावरण प्रदूषण का प्रभाव भाषा-साहित्य और संस्कृतिक परिपेक्ष्य में

प्राचार्य  
शासकीय प्राचार्य प्रताप सिंहदेव  
शा.रा.प्र.सिंह देव स्ना.महाविद्यालय  
बैकुण्ठपुर, कोरिया (छ०ग०)

  
विभागाध्यक्ष  
(हिन्दी विभाग)  
शासकीय रामानुज प्रताप सिंहदेव  
स्नातकोत्तर महाविद्यालय बैकुण्ठपुर  
जिल्ला हिन्दी विभाग छ०ग०  
शा.रा.प्र.सिंह देव स्ना.महा.  
बैकुण्ठपुर, कोरिया





GPS Map Camera



**Baikunthpur, Chhattisgarh, India**  
mahi auto deal infront of pramila honda, NH  
43, Baikunthpur, Chhattisgarh 497335, India  
Lat 23.272939°



GPS Map



**Parcha, Chhattisgarh,**  
6GMF+7F, Parcha, Chhattisgarh  
497335, India  
Lat 23.232473°  
Long 82.521392°  
14/03/23 05:32 PM GMT +05:30



GPS Ma



**Korea District, Chhattisgarh**  
Unnamed Road, Chhattisgarh  
497335, India  
Lat 23.310302°  
Long 82.522273°  
01/04/23 01:00 PM GMT +05:30



GPS Map Camera



**Baikunthpur, Chhattisgarh, India**  
mahi auto deal infront of pramila honda, NH  
43, Baikunthpur, Chhattisgarh 497335, India  
Lat 23.27296°



एम.ए. द्वितीय सेमेस्टर  
राजनीति शास्त्र विभाग  
सत्र 2022-23

प्रमाण पत्र

प्रमाणित किया जाता है कि निम्नलिखित छात्र/छात्राओं शासकीय रामानुज प्रताप सिंहदेव स्नातकोत्तर महाविद्यालय में राजनीतिक शास्त्र विषय के द्वितीय सेमेस्टर के अंतर्गत सोशल आउटरीच एण्ड स्कील डेवलपमेंट के अंतर्गत प्रोजेक्ट वर्क का कार्य किया गया है।

क्र.	नाम	पिता का नाम	अनुक्रमांक	टॉपिक
1	प्रीति साहू	रामरतन साहू	220939	छत्तीसगढ़ में पंचायती राज्य व्यवस्था का अध्ययन – ग्राम पंचायत ओड़गी के विशेष संदर्भ में
2	ज्योति यादव	धनेश कुमार यादव	220932	छत्तीसगढ़ में पंचायती राज्य व्यवस्था का अध्ययन – ग्राम पंचायत ओड़गी के विशेष संदर्भ में
3	संतोषी राजवाड़े	बिजेन्द्र लाल राजवाड़े	220951	छत्तीसगढ़ में पंचायती राज्य व्यवस्था का अध्ययन – ग्राम पंचायत ओड़गी के विशेष संदर्भ में
4	चन्द्र प्रताप सिंह	छत्रपति सिंह	220928	छत्तीसगढ़ में पंचायती राज्य व्यवस्था का अध्ययन – ग्राम पंचायत ओड़गी के विशेष संदर्भ में
5	सरीता	शिवकुमार	220953	छत्तीसगढ़ में पंचायती राज्य व्यवस्था का अध्ययन – ग्राम पंचायत ओड़गी के विशेष संदर्भ में
6	राखी	खेमराज	220942	छत्तीसगढ़ में पंचायती राज्य व्यवस्था का अध्ययन – ग्राम पंचायत ओड़गी के विशेष संदर्भ में
7	दीपा	देवनारायण	220929	छत्तीसगढ़ में पंचायती राज्य व्यवस्था का अध्ययन – ग्राम पंचायत ओड़गी के विशेष संदर्भ में
8	मीनाक्षी	श्रीलाल राजवाड़े	220937	छत्तीसगढ़ में पंचायती राज्य व्यवस्था का अध्ययन – ग्राम पंचायत मझगवां के विशेष संदर्भ में
9	सरीता	राम कैलाश	220954	छत्तीसगढ़ में पंचायती राज्य व्यवस्था का अध्ययन – ग्राम पंचायत मझगवां के विशेष संदर्भ में
10	सरोजनी	रामस्वरूप	220955	छत्तीसगढ़ में पंचायती राज्य व्यवस्था का अध्ययन – ग्राम पंचायत मझगवां के विशेष संदर्भ में
11	विनीता	नारायण प्रसाद	220958	छत्तीसगढ़ में पंचायती राज्य व्यवस्था का



		राजवाड़े		अध्ययन – ग्राम पंचायत मझगवां के विशेष संदर्भ में
12	साधना	अनिल कुमार	220948	छत्तीसगढ़ में पंचायती राज्य व्यवस्था का अध्ययन – ग्राम पंचायत मझगवां के विशेष संदर्भ में
13	दिनेश कुमार	नन्द कुमार	220930	छत्तीसगढ़ में पंचायती राज्य व्यवस्था का अध्ययन – ग्राम पंचायत मझगवां के विशेष संदर्भ में
14	रूपा तिकी	फ्रांसिस तिकी	220944	छत्तीसगढ़ में पंचायती राज्य व्यवस्था का अध्ययन – ग्राम पंचायत जामपारा के विशेष संदर्भ में
15	कमलावती	बाबुलाल	220934	छत्तीसगढ़ में पंचायती राज्य व्यवस्था का अध्ययन – ग्राम पंचायत जामपारा के विशेष संदर्भ में
16	सरीता	सरजु प्रसाद	220952	छत्तीसगढ़ में पंचायती राज्य व्यवस्था का अध्ययन – ग्राम पंचायत जामपारा के विशेष संदर्भ में
17	रोशनी	जयनाथ	220947	छत्तीसगढ़ में पंचायती राज्य व्यवस्था का अध्ययन – ग्राम पंचायत जामपारा के विशेष संदर्भ में
18	किरण	लक्ष्मण राम	220935	छत्तीसगढ़ में पंचायती राज्य व्यवस्था का अध्ययन – ग्राम पंचायत जामपारा के विशेष संदर्भ में
19	सुनीता	धीरसाय	220957	छत्तीसगढ़ में पंचायती राज्य व्यवस्था का अध्ययन – ग्राम पंचायत खरवत (चेरवापारा) के विशेष संदर्भ में
20	अर्चना	नर्मदा प्रसाद	220927	छत्तीसगढ़ में पंचायती राज्य व्यवस्था का अध्ययन – ग्राम पंचायत खरवत (चेरवापारा) के विशेष संदर्भ में
21	काजल साहू	बिजेन्द्र लाल	220933	छत्तीसगढ़ में पंचायती राज्य व्यवस्था का अध्ययन – ग्राम पंचायत खरवत (चेरवापारा) के विशेष संदर्भ में
22	पूनम	चन्द्रप्रकाश	220940	छत्तीसगढ़ में पंचायती राज्य व्यवस्था का अध्ययन – ग्राम पंचायत खरवत (चेरवापारा) के विशेष संदर्भ में
23	हेमपुष्पा	इतवाला प्रसाद	220931	छत्तीसगढ़ में पंचायती राज्य व्यवस्था का अध्ययन – ग्राम पंचायत नगर के विशेष संदर्भ में
24	राधा	हीरा सिंह	220941	छत्तीसगढ़ में पंचायती राज्य व्यवस्था का अध्ययन – ग्राम पंचायत नगर के विशेष संदर्भ में
25	शिवसागर	चन्द्रराम मनी	220956	छत्तीसगढ़ में पंचायती राज्य व्यवस्था का अध्ययन – ग्राम पंचायत नगर के विशेष संदर्भ में

	रोशनी	भुनेश्वर प्रसाद	220946	छत्तीसगढ़ में पंचायती राज्य व्यवस्था का अध्ययन – ग्राम पंचायत नगर के विशेष संदर्भ में
27	मनोज कुमार	दयाराम	220936	छत्तीसगढ़ में पंचायती राज्य व्यवस्था का अध्ययन – ग्राम पंचायत बड़गांव के विशेष संदर्भ में
28	पूजा	परेशचन्द्र	220938	छत्तीसगढ़ में पंचायती राज्य व्यवस्था का अध्ययन – ग्राम पंचायत बड़गांव के विशेष संदर्भ में
29	विनोद कुमार	मन्नी लाल	220959	छत्तीसगढ़ में पंचायती राज्य व्यवस्था का अध्ययन – ग्राम पंचायत बड़गांव के विशेष संदर्भ में
30	अंतिकला	अनुरुद्ध कुमार	220926	छत्तीसगढ़ में पंचायती राज्य व्यवस्था का अध्ययन – ग्राम पंचायत बड़गांव के विशेष संदर्भ में
31	रिती	नागेश्वर प्रसाद	220943	छत्तीसगढ़ में पंचायती राज्य व्यवस्था का अध्ययन – ग्राम पंचायत बड़गांव के विशेष संदर्भ में
32	अखिलेश	मोहेलाल	220924	छत्तीसगढ़ में पंचायती राज्य व्यवस्था का अध्ययन – ग्राम पंचायत बड़गांव के विशेष संदर्भ में

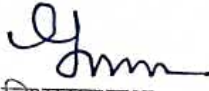

विभागाध्यक्ष

शासकीय रामानुज प्रताप सिंहदेव  
स्नातकोत्तर महाविद्यालय बैकुण्ठपुर  
जिला- कोरिया छ0ग0



शासकीय रामानुज प्रताप सिंहदेव  
स्नातकोत्तर महाविद्यालय बैकुण्ठपुर  
जिला- कोरिया छ0ग0



ग्राम पंचायत मझगवां के पंचायत मे कार्यरत महिलाएँ

# इंडस्ट्रियल पार्क ग्रा. पंचायत मझग



शासकीय रामानुज प्रताप सिंहदेव स्नातकोत्तर महाविद्यालय, बैकुंठपुर, जिला-कोरिया, (छ.ग.)

समाजशास्त्र विभाग

एम.ए.द्वितीय सेमेस्टर,

विषय - सामाजिक पहुँच एवं कौशल विकास

सत्र - 2022-23

क्र	नामांकन क्रमांक	रोल नं.	नाम	टॉपिक
1	SUA18R7594	221351	पुनीता	ग्राम पंचायत - मनसुख के विशेष संदर्भ में एक सामाजिक आर्थिक पहलू का सामाजशास्त्रीय अध्ययन
2	SUA19R4392	221352	रीनु साहु	ग्राम पंचायत - सागरपुर के विशेष संदर्भ में एक सामाजिक आर्थिक पहलू का सामाजशास्त्रीय अध्ययन
3	SUA19R4456	221360	सुरज राजवाडे	ग्राम पंचायत - सलबा के विशेष संदर्भ में एक सामाजिक आर्थिक पहलू का सामाजशास्त्रीय अध्ययन
4	SUA18P7569	221347	मनोज कुमार राजवाडे	ग्राम पंचायत - आनी के विशेष संदर्भ में एक सामाजिक आर्थिक पहलू का सामाजशास्त्रीय अध्ययन
5	361011820116	221355	सितारा राजवाडे	ग्राम पंचायत - खरवत के विशेष संदर्भ में एक सामाजिक आर्थिक पहलू का सामाजशास्त्रीय अध्ययन
6	SUA19R4481	221365	विनय राय	ग्राम पंचायत - सरभोका के विशेष संदर्भ में एक सामाजिक आर्थिक पहलू का सामाजशास्त्रीय अध्ययन
7	SUA17R5893	221335	बिजेन्द्र कुमार	ग्राम पंचायत - डुमरिया के विशेष संदर्भ में एक सामाजिक आर्थिक पहलू का सामाजशास्त्रीय अध्ययन
8	SGGV2225677	221334	आरती सिंह	ग्राम पंचायत - बिशुनपुर के विशेष संदर्भ में एक सामाजिक आर्थिक पहलू का सामाजशास्त्रीय अध्ययन
9	SUA19P8786	221331	आरती	ग्राम पंचायत - नगर के विशेष संदर्भ में एक सामाजिक आर्थिक पहलू का सामाजशास्त्रीय अध्ययन
10	SUA19R4477	221363	विकाश प्रजापति	ग्राम पंचायत - आमापारा के विशेष संदर्भ में एक सामाजिक आर्थिक पहलू का सामाजशास्त्रीय अध्ययन

Head of Department  
Sociology  
Govt. R.P.S.P.G. College  
Baikunthpur, Korea (C.G.)



11	SUA19R4469	221362	उमेश कुमार साहु	ग्राम पंचायत तेन्दुआ के विशेष संदर्भ मे एक सामाजिक आर्थिक पहलु का समाजशास्त्रीय अध्ययन
12	SUA19R6173	221345	महेश्वरी	ग्राम पंचायत - चम्पाझर के विशेष संदर्भ मे एक सामाजिक आर्थिक विश्लेषण
13	SUA119R4509	221338	दिव्या किन्डो	ग्राम पंचायत - आमगांव के विशेष संदर्भ में एक सामाजिक आर्थिक पहलू का सामाजशास्त्रीय अध्ययन
14	SUA19R4524	221342	खुशबु	ग्राम पंचायत - कसरा के विशेष संदर्भ मे एक सामाजिक आर्थिक विश्लेषण
15	SUA19R6580	221340	काजल	ग्राम पंचायत - सलगवां के विशेष संदर्भ में एक सामाजिक आर्थिक पहलू का सामाजशास्त्रीय अध्ययन
16	SUA18R7556	221343	किरन कली	ग्राम पंचायत - रजौली के विशेष संदर्भ में एक सामाजिक आर्थिक पहलू का सामाजशास्त्रीय अध्ययन
17	SUA19R4508	221336	धनेशरी	ग्राम पंचायत - रकया के विशेष संदर्भ मे एक सामाजिक आर्थिक विश्लेषण
18	SUA19R4362	221350	प्रीति सोनी	ग्राम पंचायत - जमडी के विशेष संदर्भ में एक सामाजिक आर्थिक पहलू का सामाजशास्त्रीय अध्ययन
19	SUA19R6189	221349	पुर्णिमा सिंह	ग्राम पंचायत - सुन्दरपुर के विशेष संदर्भ में एक सामाजिक आर्थिक पहलू का सामाजशास्त्रीय अध्ययन
20	SUA19P8216	221337	धनेश्वरी राजवाडे	ग्राम पंचायत - पिपरा के विशेष संदर्भ में एक सामाजिक आर्थिक पहलू का सामाजशास्त्रीय अध्ययन
21	SUA419R4399	221353	रोशनी	ग्राम पंचायत - केनापारा के विशेष संदर्भ में एक सामाजिक आर्थिक पहलू का सामाजशास्त्रीय अध्ययन
22	SUA18R6703	221357	सोनिया राजवाडे	ग्राम पंचायत - मझगवां के विशेष संदर्भ में एक सामाजिक आर्थिक पहलू का सामाजशास्त्रीय अध्ययन
23	SUA19R6591	221348	फुलमती	ग्राम पंचायत - दसेर के विशेष संदर्भ में एक सामाजिक आर्थिक पहलू का सामाजशास्त्रीय अध्ययन

Head of Department  
Sociology  
Govt. RPS P. G. College  
Baikunthpur, Korea (C.G.)

24	SUA1974487	221364	विकेश पाण्डेय	ग्राम पंचायत - उमझर के विशेष संदर्भ में एक सामाजिक आर्थिक पहलू का सामाजशास्त्रीय अध्ययन
25	SUA19R4323	221346	मनोज कुमार	ग्राम पंचायत - सरडी के विशेष संदर्भ में एक सामाजिक आर्थिक पहलू का सामाजशास्त्रीय अध्ययन
26	SUA19R8649	221354	शिखा ठाकुर	ग्राम पंचायत - ओंडगी के विशेष संदर्भ में एक सामाजिक आर्थिक पहलू का सामाजशास्त्रीय अध्ययन
27	SUA19P12512	221339	जय कुमार	ग्राम पंचायत - बर्दर के विशेष संदर्भ में एक सामाजिक आर्थिक पहलू का सामाजशास्त्रीय अध्ययन
28	SUA19R6229	221361	सुषमा	ग्राम पंचायत- कटोरा के विशेष संदर्भ में एक सामाजिक आर्थिक विश्लेषण
29	SUA18R7689	221366	योगेश पटेल	ग्राम पंचायत - चिरगुडा के विशेष संदर्भ में एक सामाजिक आर्थिक पहलू का सामाजशास्त्रीय अध्ययन
30	SGGV2135776	221329	अजय साहु	ग्राम पंचायत - महोरा के विशेष संदर्भ में एक सामाजिक आर्थिक विश्लेषण

  
 Head of Department  
 Sociology  
 Govt. RPS P.G. College  
 Baikunthpur, Korea (C.G.)



शासकीय रामानुज प्रताप सिंहदेव स्नात्तोत्तर महाविद्यालय  
बैकुण्ठपुर, जिला-कोरिया (छ.ग.) 497335

इतिहास विभाग

कमांक / प्र. सं. स्थान / 2022 बैकुण्ठपुर

दिनांक 19/02/2022

M.A - II Sem

सत्र - 2021-22

क्र.	विद्यार्थी का नाम	Social outreach	रिमांक
1	आकाश सिंह Roll No. 220320	बचरापोड़ी, कोरिया: एक ऐतिहासिक सर्वेक्षण	संतोषजनक
2	अनिलकुमार Roll No - 220321	कोरिया में गोड़ जनजाति: सामाजिक व सास्कृतिक परिदृश्य	संतोषजनक
3	दीपक Roll no - 220322	बैकुण्ठपुर: एक ऐतिहासिक सर्वेक्षण	संतोषजनक
4	सिमरन Roll no. 220324	कोरिया रियासत एक सर्वेक्षण	संतोषजनक

प्राचार्य  
शा.रा.प्र.सिंहदेव पी.जी.  
महाविद्यालय बैकुण्ठपुर(कोरिया)

इतिहास विभाग  
शा.रा.प्र.सिंहदेव पी.जी.  
महाविद्यालय बैकुण्ठपुर(कोरिया)

**GOVT. RAMANUJ PRATAP SINGH DEV P.G.  
COLLEGE BAIKUNTHPUR KOREA C.G.**

**DEPARTMENT OF COMMERCE  
Academic Session 2022-23  
M.Com. - II Semester**

S.NO.	NAME OF STUDENT	PROJECT TOPIC
1	पूजा सिंह	ग्रामीणों के आर्थिक विकास में मशरूम उत्पादन की भूमिका (कोरिया जिले के विशेष संदर्भ में)
2	साक्षी विश्वकर्मा	ग्रामीणों के आर्थिक विकास में ग्रामीण बैंक की भूमिका (कोरिया जिले के विशेष संदर्भ में)
3	महेन्द्र कुमार	ग्रामीणों के आर्थिक विकास में मुर्गी पालन योजनाओं की भूमिका (कोरिया जिले के विशेष संदर्भ में)
4	रजनी चिकनजुरी	आधुनिक समय में ई-कामर्स की आवश्यकता (कोरिया जिले के विशेष संदर्भ में)
5	श्वेता पैगवार	प्रधानमंत्री मातृ वंदना योजना (PMMVY) एक आर्थिक अध्ययन (कोरिया जिले के विशेष संदर्भ में)
6	इफनाज	A study on consumer's satisfaction for online shopping (With special reference to korea district)
7	गौसिया परवीन	उपभोक्ता व्यवहार पर विज्ञापनों का प्रभाव (कोरिया जिले के विशेष संदर्भ में)
8	ऋषिकेश	लघु एवं कुटीर उद्योगों पर ब्बअपक दृ 19 महामारी का प्रभाव (कोरिया जिले के विशेष संदर्भ में)
9	सीमा कुरें	समाज के आर्थिक कल्याण में वृद्धा पेंशन योजना की भूमिका (कोरिया जिले के विशेष संदर्भ में)
10	रामकुमारी	जैविक खेती के विकास में वर्मी कम्पोस्ट की भूमिका (कोरिया जिले के विशेष संदर्भ में)
11	मनीषा	ग्रामीणों के आर्थिक विकास में प्रधानमंत्री आयुष्मान भारत योजना की भूमिका (कोरिया जिले के विशेष संदर्भ में)
12	संगीता	स्वच्छ भारत अभियान - सामाजिक कल्याण से आर्थिक कल्याण (कोरिया जिले के विशेष संदर्भ में)
13	रेशमा सिंह	ग्रामीणों के आर्थिक विकास के लिए मधुमक्खी पालन का महत्व (कोरिया जिले के विशेष संदर्भ में)
14	उर्मिला राजवाड़े	उभरते बाजारों में ई-कामर्स का महत्व (कोरिया जिले के विशेष संदर्भ में)
15	देव कुमारी	ग्रामीण आर्थिक विकास में बिहान योजना की भूमिका (कोरिया जिले के विशेष संदर्भ में)
16	मायावती	यूको बैंक द्वारा प्रदत्त साख सुविधा - (कोरिया जिले के विशेष संदर्भ में)
17	प्रज्ञा शिवहरे	झुमका बॉध एवं उससे निकली हुई नहरों से सिंचित भूमि का आर्थिक ऑकलन (कोरिया जिले के विशेष संदर्भ में)
18	रंजीता	समाज के आर्थिक विकास में सार्वजनिक वितरण प्रणाली की भूमिका (कोरिया जिले के विशेष संदर्भ में)
19	प्रदीप कुमार	ऑनलाइन शॉपिंग पर विज्ञापनों का प्रभाव (कोरिया जिले के विशेष संदर्भ में)

**Dr. P. S. Gupta**  
 H.O.D. Department of Commerce  
 Govt. R. P. S. P. G. College  
 Baikunthpur (Korea) C.G.



**Topic :- "ECONOMIC ASSESSEMENT OF LAND IRRIGATED BY JHUMKA DAM AND ITS CANALS"**

**(IN SPECIAL REFERENCE TO KORIYA DISTRICT)**

**NAME :- PRAGYA SHIVHARE (M.COM. 2<sup>ND</sup> SEMESTER)**

**ROLL NO:- 224088, ENROLLMENT NO:-SUC18R2645**



**मोहन सिंह उम्र 60 वर्ष से नहर के बारे में जानकारी लेते हए**



**प्रिंस कुमार उम्र 21 वर्ष से सिंचाई के बारे में साक्षात्कार लेते हए**



**रामलाल पैकरा उम्र 50 वर्ष से नहर के लाभ के बारे में जानकारी लेते हुए**



**अंशु जयसवाल उम्र 18 वर्ष से पर्यटन स्थल के बारे में जानकारी लेते हए**



**GOVT. RAMANUJ PRATAP SINGHDEV P.G.  
COLLEGE BAIKUNTHPUR, KOREA (C.G.)**

**DEPARTMENT OF COMMERCE**

Academic Session 2022-23

M.Com. IV<sup>th</sup> Semester

**(Dissertation)**

S.N O.	NAME OF STUDENT	ROLL NUMBE R	ENROLLMENT NUMBER	TOPIC
1	AKSHY BAID	24316	SUC18R2908	उपभोक्ता व्यवहार पर पैकेजिंग का प्रभाव (कोरिया जिले के विशेष संदर्भ में)
2	CHANDAN MODI	24317	SGGV2135330	सामाजिक सुरक्षा में अटल पेंशन योजना की भूमिका (कोरिया जिले के विशेष संदर्भ में)
3	DEV SINGH	24318	SGGV2110518	कृषकों के आर्थिक विकास में कृषि सिंचाई योजना की भूमिका (कोरिया जिले के विशेष संदर्भ में)
4	DIPANSHU TIWARI	24319	SUC18R2916	कृषकों के आर्थिक विकास में छत्तीसगढ़ सौर सुजला योजना (कोरिया जिले के विशेष संदर्भ में)
5	JAIPRAKASH	24320	SUC18R1123	ग्रामीणों के आर्थिक विकास में गोधन न्याय योजना का महत्व (कोरिया जिले के विशेष संदर्भ में)
5	KHUSHBOO	24321	SUC18R2635	भारतीय अर्थव्यवस्था में कृषि की भूमिका (कोरिया जिले के विशेष संदर्भ में)
7	KUSUM SINGH	24322	SUC18R2636	उत्पाद विपणन में प्रचार उपकरणों का प्रभाव (कोरिया जिले के विशेष संदर्भ में)
8	PAPPU KUMAR	24323	SUC16R2934	प्रधानमंत्री अटल आवास योजना – एक आर्थिक मूल्यांकन (कोरिया जिले के विशेष संदर्भ में)
9	PRAHLAD KUMAR PAIKRA	24324	SUC16R2604	कृषकों के आर्थिक विकास में प्रधानमंत्री कुसुम योजना का प्रभाव (कोरिया जिले के विशेष संदर्भ में)
10	SHEKH SUHEL	24326	SUC18R2936	माँ महामाया सहकारी शक्कर कारखाना मर्यादित – अम्बिकापुर ग्राम-केरता (सूरजपुर जिले के विशेष संदर्भ में)
11	SUCHETNA KOLEY	24327	SUC18R2655	Impact of digital business on economic growth (With Special reference to korea district )
12	SUMAN BECK	24328	091211820029	Effect of marketing through social media on the cosmetic industry (In special reference to korea district)
13	TASEEN BANO	24329	SUC18R2659	परंपरागत एवं ऑनलाइन खरीददारी – एक तुलनात्मक अध्ययन (कोरिया जिले के विशेष संदर्भ में)
14	VISHAL KUMAR	24330	SUC18R2940	सामाजिक एवं आर्थिक विकास में प्रधान मंत्री मत्स्य संपदा योजना की भूमिका (कोरिया जिले के विशेष संदर्भ में)

*Pupla*  
**Dr. Priya Gupta**  
H.O.D. Department of Commerce  
Govt. R. P. S. P. G. College  
Baikunthpur (Korea) C.G.



**"IMPACT OF PACKAGING ON CONSUMER BUYING BEHAVIOUR"  
( WITH SPECIAL REFERENCE TO KOREA DISTRICT )**

**Akshay baid**

**M.com 4<sup>th</sup> Semester Roll no. 24316**



**Survey with Sangeeta  
Taking information about  
packaging**

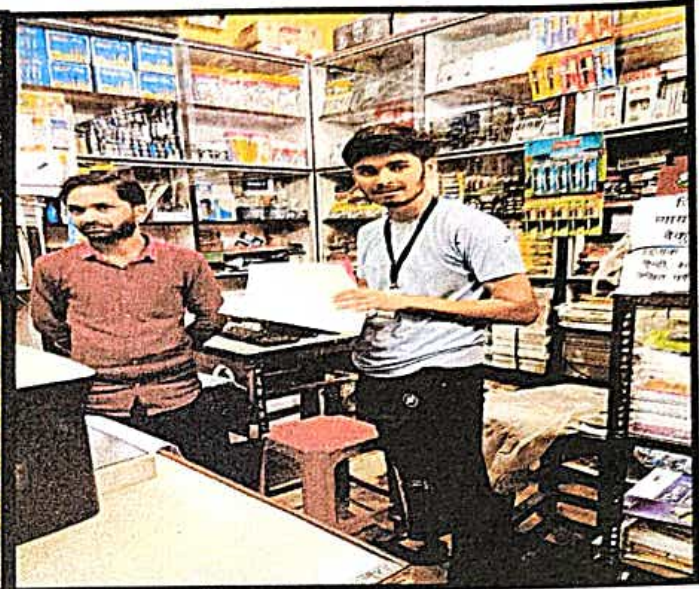

**Survey with Aman  
Taking information about  
product detail**



**Survey with Adarsh  
Taking information about  
packaging**



**Survey with Subham  
Taking information about  
packaging**





TOPIC :- "ROLE OF ATAL PENSION YOJANA IN  
SOCIAL SECURITY (WITH SPECIAL REFERENCE TO  
KOREA DISTRICT)"

NAME - CHANDAN MODI

M.COM 4TH SEMESTER

ROLL NUMBER - 24317

ENROLLMENT NUMBER-SGGV2135330



रोशन से अटल पेंशन योजना  
के बारे में जानकारी लेते हुए।



पवन से अटल पेंशन योजना  
के बारे में जानकारी लेते हुए।



पंकज से अटल पेंशन योजना  
के बारे में जानकारी लेते हुए।



आदर्श से अटल पेंशन योजना  
के बारे में जानकारी लेते हुए।



# समाजशास्त्र

चतुर्थ सेमेस्टर - डिस्क्रिप्शन टॉपिक

क्र०	नामांकन	रोल न.	नाम	टॉपिक
1	SUA18R7590	221114	प्रीति	चर्चा कॉलरी के परिपेक्ष में ग्राम - खरखत का एक सामाजिक आर्थिक प्रभाव का एक समाजशास्त्री विश्लेषण
2	BOA15R4102	22113	कृष्ण कली	कटकोना कॉलरी के प्रभाव का एक समाजशास्त्रीय अध्ययन ग्राम टेंगनी पंचायत के विशेष संदर्भ में समाजशास्त्रीय अध्ययन
3	SUA17S5537	22126	सुनीता साहू	चर्चा कॉलरी में कार्यरत श्रमिकों (सुरक्षाकर्मियों) का समाजशास्त्रीय विश्लेषण चर्चा कॉलरी के विशेष संदर्भ में।
4	SUA18R7675	22127	टकेश्वर प्रसाद राजवाड़े	ग्राम पंचायत पटना में कटकोना कॉलरी के प्रभाव का एक समाजशास्त्रीय अध्ययन ।
5	SUA18R7629	22118	साक्षी जायसवाल	चर्चा कॉलरी के परिपेक्ष में ग्राम खरखत का एक सामाजिक आर्थिक प्रभाव का एक समाजशास्त्रीय विश्लेषण
6	SUA18R7651	22122	शंकर कुमार	चर्चा कॉलरी में कार्यरत श्रमिकों ( वाहन चालक) का एक समाजशास्त्रीय विश्लेषण
7	SUA17R5935	22121	सत्यम कुमार सोनी	ग्राम पंचायत पटना में कटकोना कॉलरी के प्रभाव का एक समाजशास्त्रीय अध्ययन
8	SUA18P5455	22120	संतोषी	कटकोना कॉलरी के प्रभाव का एक समाजशास्त्रीय अध्ययन ग्राम चम्पाझर पंचायत के विशेष संदर्भ में
9	SUA18P8541	22099	अंजली कुमारी	चर्चा कॉलरी के परिपेक्ष में ग्राम विशुनपुर का एक सामाजिक आर्थिक विश्लेषण
10	SUA17R5985	22101	आरती चौधरी	चर्चा कॉलरी के परिपेक्ष में ग्राम कटगोडी का एक सामाजिक आर्थिक विश्लेषण

  
Head of Department  
Sociology  
Govt. RPS P.G. College  
Baikunthpur, Korea (C.G.)

11	SGGV2135233	22098	अंजली	कटकोना कॉलरी में कार्यरत श्रमिकों (वाहन चालक) का एक समाजशास्त्रीय विश्लेषण
12	SUA18R7493	22096	अंगीता साहू	चरचा कॉलरी के परिप्रेक्ष्य में ग्राम तलवापारा का एक सामाजिक आर्थिक अध्ययन
13	SUA18R7668	22093	सुनिता सिंह	चरचा कॉलरी के एक प्रभाव का एक समाजशास्त्रीय अध्ययन ग्राम पंचायत कटगोड़ी के विशेष संदर्भ में.
14		22094	अमर ठाकुर	चरचा कॉलरी के परिप्रेक्ष्य में ग्राम सरडी का एक सामाजिक आर्थिक प्रभाव का एक समाज शास्त्रीय विश्लेषण
15	SUA18R7592	22115	प्रिया मिश्रा	ग्राम पंचायत पटना में कटकोना कॉलरी के प्रभाव का एक समाजशास्त्रीय अध्ययन
16	SUA18R7838	22108	देवती राजवाड़े	चरचा कालरी में कार्यरत श्रमिकों (वाहन चालक) का एक समाजशास्त्रीय विश्लेषण
17	SUA175482	22116	पुनीता साहू	चरचा कालरी में कार्यरत श्रमिकों (वाहन चालक) का एक समाजशास्त्रीय विश्लेषण
18	SUA18R7654	22124	शिव प्रसाद	चरचा कालरी में कार्यरत श्रमिकों (लोडर) का एक समाजशास्त्रीय विश्लेषण
19	361011820031	22103	नवीता साहू	चरचा कालरी में कार्यरत श्रमिकों (वाहन चालक) का एक समाजशास्त्रीय विश्लेषण
20	SGGV2135236	22119	संगीता	कटकोना कालरी में कार्यरत श्रमिकों (वाहन चालक) का एक समाजशास्त्रीय विश्लेषण
21	SGGV2135235	22112	कविता	चरचा कॉलरी के परिप्रेक्ष्य में ग्राम सरडी का एक सामाजिक आर्थिक अध्ययन
22	SUA18R7546	22110	ज्योति	कटकोना कालरी के प्रभाव का एक समाजशास्त्रीय अध्ययन ग्राम पंचायत टेंगनी के विशेष संदर्भ में.



23	SUA18R7519	22107	दीपक नाहक	चरचा कालरी में कार्यरत श्रमिकों (वाहन चालक) का एक समाजशास्त्रीय विश्लेषण
24		22106	बिहारी लाल	कटकोना कालरी में कार्यरत श्रमिकों (लेबर) का एक समाजशास्त्रीय विश्लेषण
25	SUA18P5876	22105	बेबी	ग्राम पंचायत कटोरा पर कटकोना कालरी के प्रभाव का एक समाजशास्त्रीय अध्ययन
26	SUA18R6614	22104	बबीता	कटकोना कालरी में कार्यरत श्रमिकों (सुरक्षा कर्मी) का एक समाजशास्त्रीय विश्लेषण
27	SUA18P3042	22100	अर्पिता साहू	चरचा कालरी के परिपेक्ष्य में ग्राम तलवापारा का एक समाजिक आर्थिक प्रभाव का एक समाजशास्त्रीय विश्लेषण
28	SUA18R76606	22097	अनिता	चरचा कालरी में कार्यरत श्रमिकों (लोडर) का एक समाजशास्त्रीय विश्लेषण
29	SUA18P5297	22095	अमृता	कटकोना कालरी में कार्यरत श्रमिकों (लेबर) का एक समाजशास्त्रीय विश्लेषण
30	SUA18R7592	22115	प्रिया मिश्रा	ग्राम पंचायत पटना में कटकोना कालरी के प्रभाव का एक समाजशास्त्रीय अध्ययन
31	SUA18P5455	22120	संतोषी	कटकोना कालरी के प्रभाव का एक समाजशास्त्रीय अध्ययन

  
 Head of Department  
 Sociology  
 Govt. RPS P. G. College  
 Baikunthpur, Korea (C.G.)





GPS Map Camera



Korea District, Chhattisgarh, India  
9M5J+4W9, Chhattisgarh 497331, India  
Lat 23.3578°  
Long 82.68243°  
18/05/23 05:30 PM GMT +05:30

Google



GPS Map Camera



Korea District, Chhattisgarh, India  
9M5J+888, Chhattisgarh 497331, India  
Lat 23.360318°  
Long 82.680985°  
18/05/23 06:02 PM GMT +05:30

Google

Head of Department  
Sociology  
Govt. RPS P.G. College  
Baikunthpur, Korea (C.G.)



शासकीय रामानुज प्रताप सिंहदेव स्नात्तोत्तर महाविद्यालय  
बैकुंठपुर जिला कोरिया (छ.ग.) 497335

इतिहास विभाग

कमांक / ७ / ज.श. स्थान / 2022

बैकुंठपुर

दिनांक 14/12/2022

प्रति ,

प्राचार्य महोदय,

शा.रा.प्र. सि. स्नात्तेत्तर महाविद्यालय बैकुंठपुर

विषय: इतिहास विभाग द्वारा विद्यार्थियों को शैक्षणिक भ्रमण के लिए ले जाने हेतु।

महोदय,

निवेदन है कि 15/11/2022 को प्राचार्य सर के नेतृत्व में शैक्षणिक भ्रमण के संदर्भ में लिये गए निर्णय के अनुपालनार्थ इतिहास विभाग द्वारा छात्रों को दिनांक 17/12/2022 को शैक्षणिक भ्रमण पर ले जाने का निर्णय हुआ है।

शैक्षणिक भ्रमण का क्षेत्र सरगुजा संभाग के सुरजपुर जिला में सारासोर नदी के समीप प्राचीन शिव मंदिर का सर्वेक्षण है।

अतः प्राचार्य महोदय से निवेदन है कि शैक्षणिक भ्रमण पर जाने की आज्ञा प्रदान करने का कष्ट करें।

नेतृत्वकर्ता-

श्री भूपेन्द्र सिंह (सहायक प्राध्यापक इतिहास)

श्री आशीष कुमार (अतिथी व्याख्याता जनभागीदारी)

Bhupendra

इतिहास विभाग  
शा.रा.प्र.सिंह देव स्ना.महा.  
इतिहास विभाग कोरिया

शा.रा.प्र.सि.पी.जी

महाविद्यालय बैकुंठपुर

शैक्षणिक भ्रमण  
उद्देश्यपूर्ण है। सुरक्षित  
व जिम्मेदारी पूर्वक दोनों  
शिक्षकों को भ्रमण की  
अनुमति दी जाती है।

13/12/2022

PRINCIPAL  
Govt.R.P.S.Dev P.G.College  
Bhikunthpur, Korea (C.G.)





 **GPS Map Camera**



**Surajpur, Chhattisgarh, India**  
**F29M+2Q7, Chhattisgarh 497235, India**  
**Lat 23.467884°**  
**Long 83.034544°**  
**17/12/22 04:58 PM**



 **GPS Map Camera**



**Surajpur, Chhattisgarh, India**  
**F29M+2Q7, Chhattisgarh 497235, India**  
**Lat 23.467955°**  
**Long 83.034598°**  
**17/12/22 05:01 PM**



शासकीय रामानुज प्रताप सिंहदेव स्नात्कोत्तर महाविद्यालय  
बैकुंठपुर, जिला-कोरिया (छ.ग.) 497335

इतिहास विभाग

कमांक /९ /२०२२ स्थान/2022 बैकुंठपुर, दिनांक ७ /12 /2022

शैक्षणिक भ्रमण रिपोर्ट

इतिहास विभाग द्वारा स्नात्कोत्तर (इतिहास) के छात्रोंको 17/12/2022 को शैक्षणिक भ्रमण के उद्देश्य से सरगुजा संभाग के सूरजपुर जिला में सारा सोर नदी के समीप बने प्राचीन शिवमंदिर का सर्वेक्षण किया गया।

इन सर्वेक्षण के परिणाम स्वरूप तैयार किये गये शोध पत्रों को प्रत्येक छात्रों ने सेमिनार में प्रस्तुत किया और प्राचीन शिवमंदिर के विविध पहलुओं को सामने लाने में सफलता पायीं।

अतः सर्वेक्षण का मुख्य उद्देश्य जिसमें प्राचीन शिवमंदिर के प्राचीनतम् महत्व एवं उपयोगिता को सामने लाना था, जो सफल हुई।

नेतृत्वकर्ता-

श्री भूपेन्द्र सिंह (सहायक प्राध्यापक इतिहास)

श्री आशीषकुमार (अतिथी व्याख्याता)

  
इतिहास विभाग  
शा.रा.प्र.सि.पी.जी.  
महाविद्यालय बैकुंठपुर

**M.Sc-II<sup>nd</sup> Sem.**  
**Department of Chemistry**  
**Session (2022-23)**  
**Social Outreach and Skill Development**

S.No.	Name of Student	Environment	Topic
01	Alpana	SUS19R4010	Drinking water Quality analysis
02	Anuk Pratap	SUS19R3874	Soil analysis
03	Anju Sahu	SUS19R3420	Water Quality analysis
04	Akhlesh Kumar	SUS19R5612	Soil analysis
05	Basant	SUS17R7176	Soil analysis
06	Bhawani	SGGV2207835	Water Quality analysis
07	Durga Rajwade	SUS18R6582	Medicinal Plant
08	Geeta Rajwade	SGGV222510	Medicinal Plant
09	Jyoti	SUS17R4741	Drinking water Quality analysis
10	Kajal	SUS18P2321	Soil analysis from analysis
11	Komal	SUS19R4042	Analysis of soil and fertilizers uses in area BKP
12	Meena	SUS19P8848	Soil testing from analysis
13	Mahendra	SUS19R3920	Medicinal Plant
14	Priyanka	S12/844	Medicinal plant testing
15	Priyanka yadav	SUS19R0636	Medicinal Plant
16	Priyanka	SUS19R5654	Medicinal Plant
17	Pushpa	GS/67/3458	Drinking water Quality analysis
18	Shradha	SUS19R3991	Soil testing analysis
19	Shyam	SGGV2225767	Soil testing analysis
20	Yashwant	SUS19R4006	Soil testing analysis
21	Divya Kushwaha	SUS19R5629	Soil Analysis
22	Kaneez Fatma	SGGV2225762	Drinking Water
23	Nisha	SGGV2225764	Drinking Water Analysis from Churha
24	Neha Sinha	SGG2225763	Water Analysis Baikunthpur
25	Narendra	S-19/1560	To soil testing
26	Anamika Diwakar	SGGV2225759	Water Analysis
27	Seema	SUS19R4093	Water Analysis

  
**विभागाध्यक्ष**  
 रसायन शास्त्र विभाग  
 शा.रा.प्र.सिंह देव स्ना.महा.  
 बैकुण्ठपुर, कोरिया



## COURSE TITLE

**SOCIAL OUTREACH AND SKILL DEVELOPMENT**

CREDIT:

THEORY: 6

PRACTICAL: NA

CREDIT:

THEORY: 6 PRACTICAL: NA

MARKS:

THEORY: 80+20

PRACTICAL:

MARKS:

THEORY: 70+30 PRACTICAL:

**OBJECTIVE** : The aim of the project work or field work is to introduce students with the research methodology in the subject and to prepare them for the pursuing research in theoretical < experimental or computational areas of the subject.

**Preparation-30**

**Report submission-40**

**Presentation-30**

**Preparation of reports on following issues**

Environmental assets --- river/ forest/grassland/hill/mountain etc.

- Environmental pollution – Urban/ Rural/ Industrial/ Agricultural/mining
- Study of common plants / insects / birds / wild lives etc.
- Study of simple ecosystems --- pond / river / hill slopes, etc.
- Human population & Environment
- Municipal Solid waste management and handling.
- Water Treatment Plant

M. A. In POLITICAL SCIENCE  
( SECOND SEMESTER )

COURSE CODE:	MAP 221	COURSE TYPE : PROJECT	
COURSE TITLE: SOCIAL OUTREACH AND SKILL DEVELOPMENT			
CREDIT:	06	HOURS:	90
THEORY:	06	THEORY:	90
MARKS:	100		

**OBJECTIVE:**

- Understands the concept and place of research in concerned subject
- Gets acquainted with various resources for research
- Becomes familiar with various tools of research
- Gets conversant with sampling techniques, methods of research and technical analysis of data
- Achieves skills in various research writings
- Gets acquainted with computer Fundamentals and Office Software Package.
- Prepare a projects contains minimum 50 pages.



M.A. SOCIOLOGY SECOND SEMESTER (CBCS)

Course Code	Course Type	Course(Paper /Subjects) Compulsory paper	Credits	Contact Hours Per Week			Eose Duration (Hrs.)		Marks	
				L	T	P	Thy	P	SEE	IA
MAS 101	CCC	CLASSICAL SOCIOLOGICAL TRADITION	6	4	3	00	3	0	70	30
MAS102	CCC	SOCIAL ANTHROPOLOGY	6	4	3	00	3	0	70	30
MAS103	CCC	SOCIAL CHANGE IN INDIA	6	4	3	00	3	0	70	30
MAS111	CCC	<u>FIELD WORK</u>	6	00	00	08	0	3	100	00
		OPTIONAL PAPER								
MAS02	ECC/CB	GENDER AND SOCIETY	6	4	3	00	3	00	70	00
MAS05	ECC/CB	URBAN SOCIOLOGY	6	4	3	00	3	00	70	00

# M.Sc. CHEMISTRY SECOND SEMESTER

COURSE CODE: MSC02

COURSE TYPE: CCC  
PRJ/SSC

**COURSE TITLE : SOCIAL OUT REACH & SKILL  
DEVELOPMENT FIELD WORK**

CREDIT:6  
THEORY: 0

HOURS: 135  
PRACTICAL : 100

Objective : The aim of the project work or field work is to introduce students with the research methodology in the subject and to prepare them for pursuing research in theoretical experimental or computational areas of the subject.

- Preparation - 40
- .Report submission - 40
- Presentation - 20



Eligibility Criteria (Qualifying Exams)	Course Code	Course Type	Course (Paper/Subjects)	Credits	Contact Hours Per Week			EoSE Duration (Hrs.)	
					L	T	P	Thy	P
After appearing in the First semester examination/ respective of any number of back/ arrear papers	MBT201	CCC	✓ DEVELOPMENTAL BIOLOGY	5	4	2	00	3	00
	MBT211	CCC	DEVELOPMENTAL BIOLOGY (PRACTICAL) P	2	00	00	3	00	3
	MBT202	CCC	✓ PATHOGENS AND PESTS OF CROP PLANTS PR	5	4	2	00	3	0
	MBT212	CCC	PATHOGENS AND PESTS OF CROP PLANTS (PRACTICAL)	2	00	00	3	00	3
	MBT203	CCC	✓ PLANT BIOTECHNOLOGY AND RESOURCE UTILIZATION AT	5	4	2	00	3	0
	MBT213	CCC	PLANT BIOTECHNOLOGY AND RESOURCE UTILIZATION (PRACTICAL)	2	00	00	3	00	3
	MBT 221	PRJ/FST/EST	SOCIAL OUTREACH AND SKILL DEVELOPMENT	6	00	00	9	00	4
	MBT B01	ECC/CB	ENVIRONMENTAL AND FOREST LAWS	6	4	3	00	3	00
	MBT B02	ECC/CB	SYSTEMATICS, EVOLUTION AND ENVIRONMENTAL SCIENCE						
					TOTAL= 33				

### M. COM. SECOND SEMESTER

Course Code	Paper/Subject	Credit	Contract Hour Per			EoSE (Hrs.)	
			L	T	P	THY	P
MCM201	Business Economics	6	4	3	0	3	0
MCM202	Specialized Accounting	6	4	3	0	3	0
MCM203	Accounting for Managerial Decision	6	4	3	0	3	0
✓ MCM202-OSC (Compulsory)	Social Outreach & Skill Development	6	4	3	0	3	0
ECC/CB-B01	Environment & Forest Law						
ECC/CB-B02	Advanced Statistics						
ECC/CB-B03	Business Law						
ECC/CB-B04	Marketing Strategy						
✓ ECC/CB-B05	Advertising & Sales Management	6	4	3	0	3	0
✓ ECC/CB-B06	Personnel Management						
MINIMUM CREDIT IN INDIVIDUAL SUBJECT IS 6 AND IN COMPLETE SEMESTER IT WOULD BE 30		30					



COURSE CODE:HND421		COURSE	
TYPE:SSC			
 <b>COURSE TITLE</b> <b>लघु शोध प्रबन्ध</b>			
CREDIT:		HOURS: 90	
THEORY: 6	PRACTICAL: NA	THEORY: 90	PRACTICAL:
MARKS:		MARKS	
THEORY: 80+20	PRACTICAL:	THEORY:	PRACTICAL:
OBJECTIVE:			

**90 Hours**

स्नातकोत्तर प्रथम वर्ष के पाठ्य-विषयों (कोर्सों) में से किसी एक विशेष क्षेत्र छात्र-छात्रा की रुचि को ध्यान में रखकर प्रयोजनमूलक हिन्दी विभाग द्वारा प्रदत्त शोध विषय पर उसे निर्धारित प्राध्यापकों के निर्देशन में अनुसंधान- प्रविधि का उपयोग करते हुए कार्य करना होगा। अनुमानतः 50 (पचास) पृष्ठों में अंकित लघु शोध प्रबंध अलग-अलग तीन प्रतियों में छात्र-छात्रा को सत्रान्त परीक्षा प्रारम्भ होने के कम-से-कम दो सप्ताह पूर्व विभाग में मूल्यांकनार्थ प्रस्तुत करना अनिवार्य होना। इसका मूल्यांकन विभाग के एक सम्बद्ध प्राध्यापक (आन्तरिक परीक्षक) और एक बाह्य परीक्षक द्वारा किया जाएगा। उनके द्वारा प्रदत्त अंकों का औसत लब्धांक पत्र (मार्कसीट) में अंकित होगा। लघु शोध प्रबंध 70 (सत्तर) अंक का होगा तथा आन्तरिक परीक्षक एवं बाह्य परीक्षकों के द्वारा मूल्यांकित अंक 30 निर्धारित होगा।

**M. A. In POLITICAL SCIENCE**

**( FOURTH SEMESTER )**

<b>COURSE CODE:</b>	<b>MAP 421</b>	<b>COURSE TYPE :SSC/PRJ</b>	
<b>COURSE TITLE: DISSERTATION</b>			
<b>CREDIT:</b>	<b>06</b>	<b>HOURS:</b>	<b>90</b>
<b>THEORY:</b>	<b>06</b>	<b>THEORY:</b>	<b>90</b>
<b>MARKS:</b>	<b>100</b>		

**Note:** Dissertation should be like this:

1. Approximately 80- 100 Pages, Presented as spiral or hard bound binding
2. Font in Hindi "Krutidev-10" Size- 14, in English "New Roman" Size-12, Space 1.5
3. **Front Page:** Name of University, Name of College with Department, Topic Name, Name of Student, Name of Supervisor, and Passing Year
4. Certificate of supervisor and certificate by students should be attached in dissertation.
5. Bibliographical references should be arranged alphabetically and given at the end of the text.
6. Dissertation should be submitted in three copies: (i) University copy, (ii) College copy, (iii) Student Copy.



**PART-4**

**M.A. SOCIOLOGY FOURTH SEMESTER (CBCS)**

Course Code	Course Type	Course(Paper /Subjects)	Credits	Contact Hours Per Week			Eose Duration (Hrs.)		Marks	
				L	T	P	Thy	P	SEE	IA
		<b>Compulsory paper</b>		L	T	P	Thy	P		
MAS 401	CCG	MODERN SOCIOLOGICAL THEORY	6	4	3	00	3	0	70	30
MAS 402	CCG	COMPARATIVE SOCIOLOGY	6	4	3	00	3	0	70	30
MAS 303	CCG	CRIMINOLOGY-II	6	4	3	00	3	0	70	30
MAS 304	PRJ/SSC	DISSERTATION	6	4	3	00	3	0	70	30
		<b>OPTIONAL PAPER</b>								
MAS001	EDG/GB	URBAN SOCIETY IN INDIA	6	4	3	00	3	0	70	30
MAD02	EDG/GB	SOCIOLOGY OF DISASTER MGT. AND DISASTER PLANNING	6	4	3	00	3	0	70	30

**COURSE TITLE :  
DISSERTATION**

<b>CREDIT:</b> THEORY: 80+20 PRACTICAL :	<b>HOURS: 90</b> THEORY: 90 PRACTICAL : 0
<b>MARKS:</b> THEORY: PRACTICAL :	<b>MARKS:</b> THEORY: PRACTICAL :

The following topic have been proposed by the Board of studies Chemistry for completion of M.Sc.IV SEM. Any one major heading may be chosen for writing Dissertation.

1. Soil Analysis
2. Cosmetics
3. Water Analysis
4. Food Adulteration
5. Medicinal plant
6. Nanotechnology
7. Spectroscopic techniques in Characterisation
8. Air quality
9. Chemiluminiscence
10. Material Science
11. Drug Delivery
12. Phytochemistry
13. Biochemistry
14. Surfactants
15. Ligand Chemistry

**Dissertation Proforma**

**Preface**  
**Acknowledgement**  
**Certificate**  
**Declaration**

1. Introduction
2. Review of Literature
3. Method and Materials
4. Result and Discussion.
5. Conclusion.
6. Reference.



■ M. Sc. in BOTANY  
 ■ FOURTH SEMESTER (EVEN SEMESTER)

FACULTY OF SCIENCE

Eligibility Criteria (Qualifying Exams)	Course Code	Course Type	Course (Paper/Subjects)	Credits	Contact Hours Per Week			EoSE Duration (Hrs.)	
					L	T	P	Thy	P
After appearing in the Third semester examination irrespective of any number of back/ arrear papers	MBT 401	CCC	IN VITRO TECHNOLOGIES AND INDUSTRIAL APPLICATIONS	5	4	2	00	3	00
	MBT 411	CCC	IN VITRO TECHNOLOGIES AND INDUSTRIAL APPLICATIONS (PRACTICAL)	2	00	00	3	00	3
	MBT 40A2	CCC	REPRODUCTIVE BIOLOGY OF FLOWERING PLANTS	5	4	2	00	3	00
	MBT 412	CCC	REPRODUCTIVE BIOLOGY OF FLOWERING PLANTS	2	00	00	3	00	3
	MBT 403	CCC	MOLECULAR INTERACTIONS OF PLANTS WITH SYMBIONTS, PATHOGENS & PESTS	5	4	2	00	3	00
	MBT 413	CCC	MOLECULAR INTERACTIONS OF PLANTS WITH SYMBIONTS, PATHOGENS AND PESTS (PRACTICAL)	2	00	00	3	00	3
	MBT 421	SSC/PRJ	DISSERTATION	6	00	00	9	00	4
	MBT D01	ECC/CB	ADVANCED GENETICS AND PLANT BREEDING	6	4	3	00	3	00
	MBT D02	ECC/CH	AGRICULTURAL ECOLOGY - PRINCIPLES AND APPLICATIONS						
	MBT D03	ECC/CB	ADVANCED PLANT SYSTEMATICS						
	MBT D04	ECC/CB	CONTEMPORARY CONCEPTS AND METHODS IN CELL BIOLOGY						
	MBT D05	ECC/CH	PLANT PHYSIOLOGY AND BIOCHEMISTRY						
				Total=33					

### M. COM. FORTH SEMESTER

Course Code	Paper/Subject	Credit	Contract Hour Per			EoSE (Hrs.)	
			L	T	P	THY	P
MCM 401 ✓	Corporate Legal Framework	6	4	3	0	3	0
MCM 402 ✓	Marketing Research ✓	6	4	3	0	3	0
MCM 403 ✓	Investment Management	6	4	3	0	3	0
MCM S04- OSC (Compulsory) ✓	Dissertation	6	4	3	0	3	0
ECC -D01	Consumer Behavior	6	4	3	0	3	0
ECC- D02	Financial Institution and Markets						
ECC - D03	Goods & Service Taxes - GST						
✓ ECC - D04	Industrial Law						
ECC - D05	Bank Management						
ECC - D06	Introduction to Information Technology						
MINIMUM CREDIT IN INDIVIDUAL SUBJECT IS 6 AND IN COMPLETE SEMESTER IT WOULD BE 30		30					